



REGISTRE DES DÉLIBÉRATIONS DU CONSEIL MUNICIPAL

Nombre de conseillers en exercice : 33

L'an deux mille vingt six, le huit juin à 18 heures 00 par suite de la convocation de Monsieur le Maire en date du 2 juin 2026 le Conseil Municipal s'est réuni à la Maison de l'Enfance et de la Famille - Salle La Minot, sous la présidence de Monsieur Jérôme DUBOST, Maire

Présent(e)s : 30

Jérôme DUBOST, Agnès SIBILLE, Nicolas SAJOUS, Pascale GALAIS, Eric LE FEVRE, Véronique BLONDEL, Sylvain CORNETTE, Marie-José BENARD, Yannick LE COQ, Cindy LEFRANCOIS, Édith LEROUX, Isabelle CREVEL, Cédric DESCHAMPS-HOULBREQUE, Thierry GOUMENT, Caroline SAMPIC, Philippe QUERNE, Jean-Pierre VOGEL, Yves LOUMON, Isabelle NOTHEAUX, Hakima BEDJAOUI, Nordine HASSINI, Virginie VANDAELE, Céline VAN PETEGHEM, Nicolas BERTIN, Aurélien LECACHEUR, Solène PETITJEAN, Jean METAYER, Léa DIEPPOIS, Gilles LEBRETON, Théo LAMBERT

Excusé(e)s ayant donné pouvoir : 2

Patrick DENISE donne pouvoir à Nicolas SAJOUS

Aurélia JOPEK donne pouvoir à Gilles LEBRETON

Excusé(e)s / Absent(e)s : 1

Benoît NAOUS

Secrétaire de séance

Véronique BLONDEL

CONSEIL MUNICIPAL du 8 juin 2026

M_DL260608_113

SERVICES TECHNIQUES - ESPACES PUBLICS - ESPACES NATURELS SENSIBLES - EXTENSION AU SITE DU DOMAINE DE COLMOULINS

Monsieur Yannick LE COQ, 8^e Adjoint au Maire - Le Département de la Seine-Maritime, en sa qualité de gestionnaire d'Espaces Naturels Sensibles (ENS), assure la préservation et la valorisation des milieux naturels remarquables de son territoire. Dans ce cadre, il est proposé d'étendre le périmètre de l'ENS du Domaine du Colmoulins, afin de renforcer la protection des habitats et des espèces, et d'assurer une gestion cohérente à l'échelle des sites.

Le Domaine du Colmoulins s'étend sur 24,9 hectares au sein de la commune de Montivilliers et sur 18,9 hectares sur celle d'Harfleur. Depuis 2009, 16,5 hectares de ce domaine, situés sur la commune d'Harfleur, appartiennent au Département de Seine-Maritime, tandis que le reste demeure la propriété des deux communes concernées. Compte tenu de l'intérêt écologique du site, celui-ci a été intégré au réseau des Espaces Naturels Sensibles du Département le 14 décembre 2009.

Ce site se caractérise par une diversité de milieux naturels (prairies humides, boisements tourbeux, roselières, cours d'eau, mares, etc.) et abrite plusieurs espèces végétales et animales remarquables, dont l'Agrion de mercure et la Fougère des marais.

Dans le cadre de la réflexion menée depuis 2021 sur l'aménagement des sites ENS visant à un renforcement progressif de leur valorisation (action n°63 des « 76 propositions pour le Département »), l'ENS du Domaine du Colmoulins, a été identifié comme prioritaire au regard de l'importante maîtrise foncière et d'un contexte partenarial local favorable. Ainsi des travaux d'aménagement ont été engagés entre l'automne 2024 et le printemps 2025 afin de favoriser l'accès au plus grand nombre à l'ensemble du site. Cela a conjointement permis la structuration de plusieurs itinéraires de promenade qui seront prochainement balisés et agrémentés de panneaux pédagogiques, l'un d'eux permettant de former une boucle en connexion avec le sentier préexistant du bois du Colmoulins, propriété de la commune de Montivilliers géré par l'ONF.

Aussi, au regard des enjeux de biodiversité et de la présence de nombreux arbres remarquables centenaires, il est proposé d'étendre le classement en ENS à l'ensemble de la forêt communale. Cela implique également l'inclusion d'une parcelle propriété de la commune d'Harfleur assurant la connexion à l'est entre le bois et la zone humide. Cette extension figure sur la carte en annexe du présent rapport. Ce classement apporterait ainsi une cohérence à la valorisation de cet espace naturel.

Compte tenu de ces éléments d'information, je vous propose d'adopter la délibération suivante :

LE CONSEIL MUNICIPAL,

VU le Code Général des Collectivités Territoriales ;

VU la loi du 18 juillet 1985 donnant compétence aux Départements pour mettre en œuvre des actions de préservation du patrimoine naturel local dans le cadre de la création d'Espaces Naturels Sensibles ;

VU l'article L.113-8 du Code de l'urbanisme selon lequel "[...] le Département est compétent pour élaborer et mettre en œuvre une politique de protection, de gestion et d'ouverture au public des espaces naturels sensibles, boisés ou non [...] " ;

VU l'article L.110-1 du Code de l'environnement selon lequel "les espaces, ressources et milieux naturels (...) font partie du patrimoine commun de la nation (...). Leur connaissance, leur protection, leur mise en valeur, leur restauration, leur remise en état, leur gestion, la préservation de leur capacité à évoluer et la sauvegarde des services qu'ils fournissent sont d'intérêt général (...)" ;

VU les délibérations n° 5.1 du Conseil Général du 31 mars 2009 et n° 5.6 du Conseil Général du 11 octobre 2011 adoptant la politique biodiversité et les nouvelles orientations du schéma départemental des Espaces Naturels Sensibles ;

VU la délibération n° 5.25 du 14 décembre 2009 du Département de la Seine-Maritime adoptant le classement du « Domaine du Colmoulins » localisé sur la commune de Harfleur en nouvel Espace Naturel Sensible ;

VU le rapport de **M. Yannick LE COQ**, 8^e Adjoint au Maire ;

VU la commission municipale n° 3 « Cadre de Vie et transitions Écologiques » réunie le jeudi 28 mai 2026 consultée.

CONSIDÉRANT :

- l'intérêt écologique et pédagogique de ce site, et la nécessité de mettre en œuvre des actions de préservation de la biodiversité ;

- la proposition suivante d'extension du périmètre de l'ENS du Domaine du Colmoulins sur la commune de Montivilliers :

Proposition d'extension du périmètre de l'ENS du Domaine du Colmoulins

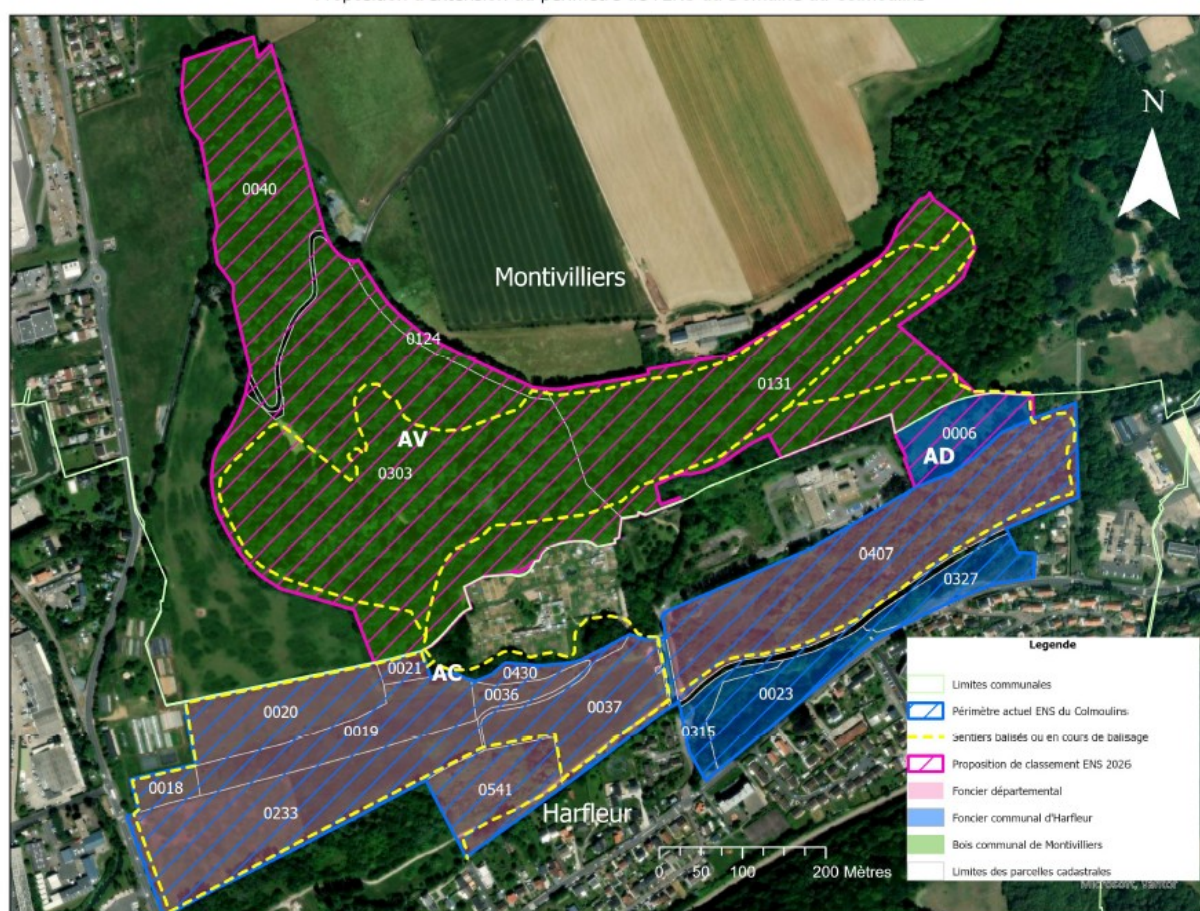

Après en avoir délibéré,

DÉCIDE

- **D'accepter** l'extension du site ENS du "Domaine du Colmoulins" selon le périmètre présenté sur la carte ;
- **De poursuivre** la mise en œuvre des mesures nécessaires à la préservation de ce site.

La présente délibération pourra faire l'objet d'un recours devant le Tribunal Administratif de Rouen dans un délai de deux mois suivant sa date de publication ou de sa notification et conformément aux dispositions des articles R421-1 à R421-5 du code de justice administrative. Le Tribunal susmentionné peut être saisi par l'application « Télérecours citoyens » accessible à l'adresse suivante : www.telerecours.fr

Sans incidence budgétaire

ADOPTÉE À L'UNANIMITÉ DES SUFFRAGES EXPRIMÉS.

Pour : 32

Contre : 0

Ainsi délibéré, les jours, mois et an susdits.

Pour extrait conforme au registre dûment signé.

